



Gemeindebrief

EVANGELISCH-LUTHERISCHE
JOHANNES-KIRCHE SAHLENBURG

Nr. 160

Juni, Juli, August 2015



Im Wernerwald

Wer jetzt im Frühsommer einen Spaziergang durch den Wald macht, der spürt, welche Kraft in der Schöpfung wohnt. Besonders beeindruckend ist das Grün der Bäume – das Grün der Buche in dieser Jahreszeit ist einfach eine Pracht. Bäume üben schon immer eine große Faszination auf uns Menschen aus. Gleichen sie nicht in so manchem uns? In einem Psalmwort heißt es dazu:

*Wohl dem, der nicht wandelt
im Rat der Gottlosen,
noch tritt auf den Weg der Sünder,
noch sitzt, wo die Spötter sitzen,
sondern hat Lust
am Gesetz des Herrn
und sinnt über seinem Gesetz
Tag und Nacht!
Der ist wie ein Baum, gepflanzt
an den Wasserbächen
der seine Frucht bringt
zu seiner Zeit,
und seine Blätter verwelken nicht.
Und was er macht, das gerät wohl.
(Psalm 1,1-3)*

Wer einen Baum in Ruhe betrachtet, spürt seine Standfestigkeit und seine Gelassenheit. Er steht fest an seinem Ort. Einen Baum wirft so schnell nichts um.

Er kann sich ohne Bedenken im Sturm wiegen, denn seine Wurzeln geben ihm den nötigen Halt. Bäume sind kräftig. Und doch sind sie maßvoll in ihrem Wuchs. Auch der stattlichste Baum wird sein Maß nicht überschreiten – das Maß seiner Größe steht im Verhältnis zu seine Wurzeln.

Die Jahresringe des Baumes erzählen, was der Baum alles erlebt hat. Ein Baum verarbeitet Gewesenes zu Kernholz. Er bildet den inneren Stamm, der Halt gibt und für die nötige Stabilität sorgt. Ähnliches gilt für unser Leben. Auch wir leben von dem, was schon vor uns in der Generationenkette gewesen ist. Bäume verfügen über ein Gut, das bei uns verhältnismäßig schnell vergeht. Es ist ihre Lebensdauer.

Bäume stehen noch in voller Pracht, wenn unser Leben schon vergangen ist. Bäume haben das, wonach wir uns oft im Leben sehnen! Sie ragen hoch in den Himmel.

Uns wirft so mancher Sturm um, weil der Halt fehlt. Und viele Menschen sind im Leben derart an- und umgetrieben, dass sie überhaupt keine Ruhe und Gelassenheit, keinen Halt mehr finden. Sie sind wie Blätter im Wind.

Wenn ein Mensch das rechte Maß für sich verliert, dann gerät sein Leben außer Balance. Wer oben zu viel wirbelt, kann unten schnell entwurzelt werden und verliert sein Gleichgewicht.

Lernen wir von den Bäumen doch dieses: Fest im Leben stehen, Gewesenes als Kern annehmen, das rechte Maß finden, beweglich sein in den Stürmen und ihnen so mit Leichtigkeit widerstehen – biegsam, ohne zu zerbrechen; alt wie ein

Baum zu werden und gen Himmel zu wachsen.

Was wir dazu brauchen? Die Nähe zu unseren Quellen. Unser Lebensbaum streckt seine Wurzeln aus.

Unser Sehnen treibt unsere Wurzeln zur Quelle.

*Wohl dem, der nicht wandelt
im Rat der Gottlosen,
noch tritt auf den Weg der Sünder,
noch sitzt, wo die Spötter sitzen,
sondern hat Lust*

*am Gesetz des Herrn
und sinnt über seinem Gesetz
Tag und Nacht!*

*Der ist wie ein Baum, gepflanzt
an den Wasserbächen,
der seine Frucht bringt*

*zu seiner Zeit,
und seine Blätter verwelken nicht.
Und was er macht, das gerät wohl.
(Psalm 1,1-3)*

In diesem Sinne grüßt Sie

Ihr Pastor Hans-Gerd Deyda

Gottesdienste

07.06.2015 1.So. n. Trinitatis	SB: 09.30 Uhr AW: 11.00 Uhr	Sahlenburg Altenwalde	09.30 11.00	Uhr Uhr	Gottesdienst mit Abendmahl Gottesdienst mit Abendmahl Achim Wolff
14.06.2015 2.So. n. Trinitatis	SB: 09.30 Uhr AW: 11.00 Uhr	Sahlenburg Altenwalde	09.30 11.00	Uhr Uhr	Tauferinnerungsgottesdienst Hans-Gerd Deyda Tauferinnerungsgottesdienst Achim Wolff
21.06.2015 3. So n. Trinitatis	SB: 09.30 Uhr AW:11.00 Uhr	Sahlenburg Altenwalde Altenwalde	09.30 11.00 18.00	Uhr Uhr Uhr	Gottesdienst Lektoren/Albrecht Konzertgottesdienst Siegfried Bochow You go! Gottesdienst Gemeindejugendkonvent
28.06.2015 4.So. n. Trinitatis	SB: 10.00 Uhr	Sahlenburg	10.00	Uhr	Gottesdienst am Dorffest Hans-Gerd Deyda
05.07.2015 5.So. n. Trinitatis	SB: 09.30 Uhr AW: 11.00 Uhr	Sahlenburg Altenwalde	09.30 11.00	Uhr Uhr	Gottesdienst mit Abendmahl Gottesdienst Achim Wolff
12.07.2015 6.So. n. Trinitatis	SB: 09.30 Uhr AW: 11.00 Uhr	Sahlenburg Altenwalde	09.30 11.00	Uhr Uhr	Gottesdienst Gottesdienst Hans-Gerd Deyda
19.07.2015 7.So. n. Trinitatis	SB: 09.30 Uhr AW: 11.00 Uhr	Sahlenburg Altenwalde Altenwalde	09.30 11.00 18.00	Uhr Uhr Uhr	Gottesdienst Rosemarie Müller Gottesdienst Lektoren mit Kantorei You go! Gottesdienst Gemeindejugendkonvent
26.07.2015 8.So. n. Trinitatis	SB: 09.30 Uhr AW: 11.00 Uhr:	Sahlenburg Altenwalde	09.30 11.00	Uhr Uhr	Gottesdienst Gottesdienst Reinhard Stolz
02.08.2015 9.So. n. Trinitatis	SB: 09.30 Uhr AW:11.00 Uhr	Sahlenburg Altenwalde	09.30 11.00	Uhr Uhr	Gottesdienst mit Abendmahl Gottesdienst mit Abendmahl Hans-Gerd Deyda
09.08.2015 10.So. n. Trinitatis	SB: 09.30 Uhr AW: 11.00 Uhr	Sahlenburg Altenwalde	09.30 11.00	Uhr Uhr	Gottesdienst Hans-Gerd Deyda Gottesdienst Markus Wackernagel

Gottesdienste

16.08.2015	SB: 09.30 Uhr	Sahlenburg	09.30	Uhr	Gottesdienst
11.So. n. Trinitatis	AW: 11.00 Uhr	Altenwalde	11.00	Uhr	Gottesdienst
		Altenwalde	18.00	Uhr	You go! Gottesdienst
					Gemeindejugendkonvent
23.08.2015	SB: 09.30 Uhr	Sahlenburg	09.30	Uhr	Gottesdienst
12.So. n. Trinitatis	AW: 11.00 Uhr	Altenwalde	11.00	Uhr	Gottesdienst
					Achim Wolff
30.08.2015	SB: 09.30 Uhr	Sahlenburg	09.30	Uhr	Gottesdienst
13.So. n. Trinitatis	AW: 11.00 Uhr	Altenwalde	11.00	Uhr	Gottesdienst
					Achim Wolff
04.09.2015	AW:18.00 Uhr	Altenwalde	18.00	Uhr	Einschulungsgottesdienst
					Achim Wolff
06.09.2015	SB: 09.30 Uhr	Sahlenburg	09.30	Uhr	Gottesdienst mit Abendmahl
14.So. n. Trinitatis	AW:11.00 Uhr	Altenwalde	11.00	Uhr	Gottesdienst
					Susanne Trebbin
13.09.2015	SB: 10.00 Uhr	Sahlenburg	10.00	Uhr	Gottesdienst
15.So. n. Trinitatis					Hans-Gerd Deyda und Kirchenvorstand
20.09.2015	AW:10.00 Uhr	Altenwalde	10.00	Uhr	Gottesdienst
16.So. n. Trinitatis					Achim Wolff
27.09.2015	SB: 09.30 Uhr	Sahlenburg	09.30	Uhr	Gottesdienst
17.So. n. Trinitatis					N.N.
	AW: 11.00 Uhr	Altenwalde	11.00	Uhr	Gottesdienst
					Achim Wolff
04.10.2015	SB: 09.30 Uhr	Sahlenburg	09.30	Uhr	Gottesdienst
Erntedank					Hans-Gerd Deyda
	AW: 11.00 Uhr	Altenwalde	11.00	Uhr	Gottesdienst
					Achim Wolff
11.10.2015	SB: 09.30 Uhr	Sahlenburg	09.30	Uhr	Gottesdienst mit Begrüßung
19.So. n. Trinitatis					Hans-Gerd Deyda
	AW: 11.00 Uhr	Altenwalde	11.00	Uhr	Gottesdienst mit Begrüßung
					Achim Wolff



„Ihr werdet Euch wundern...!?“

Mit Wundern ist das so eine Sache: Kann man nicht mit irgendwelchen Experimenten Wunder beweisen? Oder sollten wir nicht manche Wunder hinnehmen, ohne sie mit dem Kopf verstehen zu wollen?

Gemeinsam wollen wir uns mit Euch auf den Weg machen, um die Wunder der Bibel etwas näher zu betrachten. Spiel, Spaß, Spannung und viele coole Aktionen und Überraschungen haben wir natürlich auch wieder für Dich vorbereitet. Wie schon vor zwei Jahren zelten wir direkt hinterm Deich, am Rande des Zeltplatzes in Altenbruch in der Woche

03.-07. August 2015

Zelte, Programm und Verpflegung organisieren wir, Du brauchst nur noch einen Schlafsack, Isomatte und ein paar Kleinigkeiten. Geleitet wird das Camp von ganz vielen ehrenamtlichen, jugendlichen Mitarbeitenden und den Diakonen

Matthias Schiefer und Silke Marx

Wir freuen uns auf Anmeldungen von Kindern ab der 1. Klasse bis 12 Jahren.

Für Fragen stehen wir gerne zur Verfügung unter:

Evangelischer Jugenddienst, Strichweg 40 a, 27472 Cuxhaven.

Tel: 04721- 6949377, eMail: ejd-cux@gmx.de

Silke Marx, Tel: 04723- 5001859, eMail: silke-marx@kirche-altenwalde.de

Die Kosten für das Deichcamp betragen 25,-€.



Sahlenburg 12.7. -23.8.2015



Rund um die Davidgeschichte

Sonntag		10.30-11.30 Uhr	Gottesdienst anschl. Kirchenkaffee
Dienstag		10.30-11.30 Uhr	Spiel und Spaß am Morgen
		18.00-18.30 Uhr	Gute-Nacht-Geschichte
		21.00 Uhr	Besinnliches zur Nacht mit anschl. Schnacken bei Rotwein
Mittwoch	nicht 12.8., 19.8.,	18.00-18.30 Uhr	Gute-Nacht-Geschichte
		15.00-17.00 Uhr	Kreatives am Nachmittag
Donnerstag		10.30-11.30 Uhr	Spiel und Spaß am Morgen
		19.00-19.15 Uhr	Reisesegen
Freitag		18.00-18.30 Uhr	Gute-Nacht-Geschichte
Samstag		18.00-18.30 Uhr	Gute-Nacht-Geschichte
Freitag	17.7., 24.7., 31.7., 7.8.,	ab 20.00 Uhr	Abendveranstaltung für alle Altersgruppen
Donnerstag	30.7.	ab 20.00 Uhr	Worshipabend mod. Christl. Lieder zum Mitsingen
Dienstag	11.8., 18.8.	9.30 Uhr	Taize-Andacht
Donnerstag	13.8., 20.8.,	9.30 Uhr	Taize-Andacht
Freitag	14.8.	ab 20.00 Uhr	Liederabend
Samstag	15.8.	15.00 Uhr	Geländespiel für Jugendliche
Freitag	21.8.	11.00 Uhr	Kreativwerkstatt Zeichenkurs u. Schreibworkshop
Samstag	22.8.	15.00 Uhr	Kreativwerkstatt Zeichenkurs u. Schreibworkshop

**Alle Veranstaltungen finden im weißen Zelt
am Sahlenburger Strand statt oder beginnen dort.**

Urlaub

Die Vierkirchentour 2015 des Kirchenkreises Cuxhaven-Hadeln für Urlauber und Einheimische umrundet in diesem Jahr die Stadt Cuxhaven.



Samstag, 19. Sept. 2015 um 9.30 Uhr
Start bei der Martinskirche
in Cuxhaven-Ritzebüttel

Die Tour führt über Altenwalde, die Küstenheide zum Sahlenburger Strand, Duhnen und Döse. Wir halten selbst-mitgebrachtes Picknick, besichtigen die Kapelle am Dohrmannplatz und zurück geht's über die Grimmershörner Bucht wieder nach Ritzbüttel. Die 30 km wollen wir bis 16.30 Uhr schaffen.



Infos und Anmeldungen bei
Monika Braun 04724-785
monikabraun@kabelmail.de oder
Pastor Dieter Ducksch 04771-2352,
dieter.ducksch@evlka.de

Glocken-Klang

Davon soll nun auch endlich auch in Sahlenburg die Rede sein. In den kommenden Wochen werden im Läutewerk des Glockenturmes umfangreiche Arbeiten durchgeführt, damit die Glocken zukünftig einen Klang erzeugen, der für unsere Ohren angenehm und schön zu hören ist. Wie in vergangenen Gemeindebriefen berichtet wurde, hat sich der Kirchenvorstand zusammen mit dem Amt für Bau- und Kunstpflege, sowie mit dem Glockensachverständigen der Hannoverschen Landeskirche intensiv um eine Lösung bemüht, um die Lautstärke des Geläutes zu reduzieren. Erfreulicherweise stehen nun auch die nötigen finanziellen Mittel bereit, um dieses langgehegte Vorhaben endlich umzusetzen. Auf das Ergebnis dürfen wir gespannt sein. Gleichzeitig soll sich mit der Reduzierung der Lautstärke auch der Klang der Glocken verbessern.

20.000ste Kletterin in der Johannes-Kirche

Das Kletterprojekt unter der Leitung von Andreas Rüsich und mit vielen ehrenamtlichen Helfern erfreut sich immer größerer Beliebtheit

Am vergangenen Gründonnerstag besuchte die 12 jährige Lea als 20.000ste Besucherin die Kletterwand unter dem Dach der Johannes-Kirche.



Andreas Rüsich, Pastor Hans-Gerd Deyda und Ortsbürgermeister Herbert Kihm überreichten ihr zu diesem Anlass eine Urkunde.

Wir hoffen alle, dass es auch in Zukunft so erfolgreich mit dem Kletterprojekt weitergehen wird. Dafür benötigen wir weiter Spenden und die Mitarbeit vieler Freiwilliger.

Nils Döscher

Lektoren

Fortbildung für Interessierte

Dieses Jahr gibt es wieder eine Fortbildung für Gottesdienstmitarbeiter und Ehrenamtliche, die Kreise leiten.

Es ist ein Gemeinschaftsprojekt der Kirchengemeinden Altenwalde und Sahlenburg und wird von der Stiftung Altenwalde finanziell unterstützt.

Die Fortbildung findet diesmal im Gemeindehaus in Sahlenburg am **19. und 20. Juni 2015** statt und wird mit einem

Gottesdienst am Sonntag, den 21. Juni

in der Johanneskirche in Sahlenburg

zum Abschluss gebracht.

Interessierte können sich im Kirchenbüro Altenwalde melden.

Wir freuen uns auf Sie/Euch!

Das Lektorenteam AW/SB

Frauengesprächskreis

jeden ersten Mittwoch im Monat 15.30 Uhr
Rosemarie Müller Tel.: 04721-29695

Nachmittag für Ältere

jeden 3. Mittwoch im Monat 15.00 Uhr
Pastor Hans-Gerd Deyda, Tel.: 04721-201201
zusammen mit Erika Rischbieter

Klettern für Jedermann

Donnerstag 16.00 - 18.00 Uhr
Freitag 16.00 - 18.00 Uhr
Andreas Rüsck, Tel.: 0174-1700548,
E-Mail kirche@klettern-cuxhaven.de

Auszeit zum Gebet

Montag 11.00 - 11.30 Uhr
Rosemarie Müller, Tel.: 04721-29695

**Verband Christlicher Pfadfinder - Sahlenburg**

Jungen und Mädchen von 12 bis 13 Jahren
Freitag 18.00- 19.30 Uhr
Rebecca Jortzick Tel.:04721-7075766 und
Jossrick Rimbach, Tel.:0177-3348061,
E-Mail: vcp-cuxhaven@hotmail.de



Diese Veranstaltungen finden **nicht in den Ferien** statt

Der Nachmittag für Ältere

Mittwoch, 17. Juni 2015, 15:00 Uhr

Fotoschau "Krüger-Nationalpark in Südafrika"
Referent: Uwe Weidhase

Juli und August 2015: keine Termine

**Für den 16. September 2015 ist ein Ausflug geplant
in das neue "Wattenmeer Besucherzentrum".**

Dorffest in Sahlenburg



Für unser **Kirchencafé**
am **Samstag, dem 27. Juni 2015**

brauchen wir viele Helfer:

- Für die Küche
- Zum Geschirrspülen
- Zum Tische aufbauen
- Zum Tische decken
- Für den Kuchenverkauf

Und vor allem brauchen wir

- **Viel selbstgebackenen Kuchen**

Helfer bitte im Kirchenbüro melden: Mittwochs von 9.00 bis 11.00 Uhr

Abgabe für die Kuchenspenden: Samstag, 27. Juni 2015 ab 8.00 Uhr

Schöpfungsgottesdienst

Der Schöpfungsgottesdienst am 13. September in der Johannes-Kirche

**„ Armut ist nichts, dessen man sich schämen müsste-
doch Ausbeutung ist inakzeptabel“**

Zitat: Francisco Van der Hoff, (Mitbegründer des ersten Fairtrade Labels in den Niederlanden)

Wir gestalten einen Gottesdienst, der sich mit Nachhaltigkeit,
Gerechtigkeit und Fairness beschäftigt.

Neues Leben im alten Kloster

Auszeiten in Neuenwalde



Seit Herbst letzten Jahres hat das einzig erhaltene Kloster im Elbe-Weser-Dreieck seine Türen weit für Besucher geöffnet.

Gruppen bis zu 15 Personen können hier in modern renovierten Räumen tagen. Wohnlich eingerichtete Einzelzimmer im Klostergebäude sorgen für Komfort und Entspannung.

Auch Einzelpersonen können sich in den geschichtsträchtigen Mauern des Gebäudes eine Auszeit nehmen. Eine Wohnung mit Küche steht dafür zur Verfügung.

Anmeldung:
Ev. Bildungszentrum Bad Bederkesa
Alter Postweg 2, 27624 Geestland
Tel: 04745-94950, Fax: 04745-949596
E-Mail info@ev-bildungszentrum.de
www.ev-bildungszentrum.de

„Das Kloster steht für spirituelle und kreative Rekreation. Hier bieten sich Oasentage an, um den Alltag zu unterbrechen“, so Dr. Jörg Matzen, Leiter des Evangelischen Bildungszentrums Bad Bederkesa.

Das Kloster Neuenwalde wird seit Oktober 2014 als Seminarzentrum des Evangelischen Bildungszentrums genutzt. Ein Kooperations-

vertrag mit der Ritterschaft des Herzogtums Bremen als Eigentümerin des Klosters macht dies möglich.

Über Jahrhunderte diente das Kloster als Damenstift.

In seiner neuen Nutzung als Seminarzentrum in klösterlicher Umgebung bietet Neuenwalde Raum für Zeiten des Nachdenkens und die Fragen des Lebens – mit Abstand vom Alltag und freiem Kopf. Seminarangebote runden das Angebot ab.

*Sonja Domröse
Pressesprecherin Sprengel Stade*

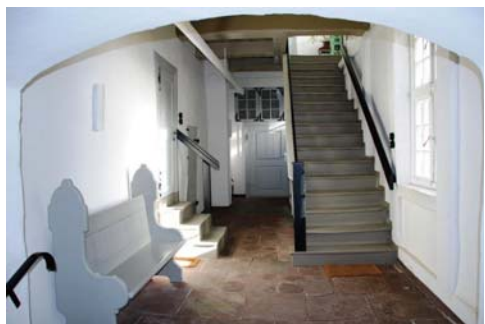

Die Schöpfung bewahren

„Die Seite für einen guten Umgang mit uns und unserer Welt.“

In der Johannes - Kirche hat es zu unserem Jahresthema zwei besondere Gottesdienste gegeben. Zum einen den Vorbereitungsgottesdienst der Konfirmanden. Sie haben sich mit verschiedenen Aspekten des Themas beschäftigt und das sehr individuell und informativ präsentiert.

Und zum anderen den Gottesdienst am Pfingstmontag mit dem Titel „Kaffee aus Äthiopien.“

Die Gruppe „Trommelfell“ begleitete den Gottesdienst mit afrikanischer Musik. Es gab Informationen und Fotos zur Partnerschaft und Fakten zum Kaffeeanbau in Äthiopien. Der im Gottesdienst geröstete, duftende äthiopische Kaffee konnte anschließend bei einer typischen Kaffeeceremonie und einem äthiopischen Frühstück probiert werden.

Buna“, das äthiopische Wort für Kaffee, wird hauptsächlich in der Oromia - Region angebaut, einem der

berühmtesten Anbaugelände der Welt, meistens in kleinen Familienbetrieben. Handverlesen bringt er der Kooperative einen **Fairtrade Preis** von ca. 1,30 € pro Pfund. Die Fairtrade Prämie investiert die Kooperative in die Gesundheitsversorgung, in die Wasserversorgung und in den Aufbau oder die Ausstattung von Schulen.

Zu unserem Jahresthema gibt es einen weiteren
Gottesdienst am 13. September

Wir haben auf unserer Homepage auch ein Forum eingerichtet:

<http://forum.kirche-sahlenburg.org/>

Schauen Sie mal rein und unterstützen Sie uns durch Ihre Anregungen.

Karin Ottens-Spargel



Halt die Welt im Gleichgewicht



Neues aus Ambo

**„... und arbeiteten am Hause des Herrn ihres Gottes!“
(Judäa 500 v. Chr. , Ambo- Altufa heute)**



Das mit dem Steineschleppen haben wir schon in vorherigen Gemeindebriefen erzählt. Es hat uns sehr berührt, bei unserem Besuch Ende 2013 in unserem Partnerkirchenkreis Ambo/Äthiopien.



Wir waren fest davon überzeugt, dass der fröhliche Glaube dieser

Menschen auch stärker sei als die Termiten, die ihre alte Kirche zerfressen hatten.

Konni G.: „Und wie geht es nun weiter?“ Normalerweise ist es so, dass bei vielen nach einiger Zeit und Plage der Elan und das Durchhaltevermögen nachlassen. Nicht dort in Altufa! (In anderen Gemeinden dort, die sich vor Zulauf kaum retten können, ist es genau so!!) Neulich kamen Bilder von



dort. Mein lieber Scholli! Die Schleperei und Schufferei hört ja gar nicht auf! Jetzt schleppen sie Wasserkanister zur Baustelle. Denn sie haben ausgeschachtet, Zement gekauft (von dem Erlös ihrer Arbeit auf den Feldern), sie legen die Steinbrocken und schaf-

fen so Platte und Grundmauern für ihren neuen Versammlungsraum - Kirche - Gemeindehaus. In Haggai (im Alten Testament) Kap.1 Vers 14 heißt es: „Der Herr erweckte den Geist des Volkes, dass sie kamen und arbeiteten am Hause des Herrn Zebaoth ihres Gottes.“

Ja, genau so stell ich es mir vor. Alt und Jung, ein jedes Gemeindeglied nach Maßgabe der eigenen Kraft, Zeit und Möglichkeit. Manchmal, wenn ich so nachdenke, empfinde ich eine riesige Zuneigung zu unseren Glaubensgeschwistern dort und gebe demütig zu, dass sie zwar finanziell sehr arm, aber geistlich reich sind. Weil sie fröhlich glauben, solidarisch sind, ihr Kreuz tragen (und Steine, Zement und Wasser) und demütig



(d.h. dienemütig) sind. Ich würde sie gerne wieder besuchen, einfach um von ihrem Glauben zu lernen (nur den Gottesdienst, den würd ich kürzer machen, 3-4 Stunden ist mir dann doch zu lang!)

Konrad R. Geesmann
und Rose Müller

Wie singt es die Brüdergemeinde:

**Wir wolln uns gerne wagen in unseren Tagen
der Ruhe abzusagen, die`s Tun vergisst.
Wir wolln nach Arbeit fragen wo welche ist,
nicht an dem Amt verzagen, uns fröhlich plagen
und unsre Steine tragen aufs Baugerüst.**

Aus unserer Gemeinde



Taufen:

Alica Bicker, Wacholderweg 14 b
Laura Marie Sowada, Am Flockengrund 5
Leticia Mietzner, Ostlandweg 12



Bestattungen:

Dietmar Gibbat, Sahlenburger Chaussee 57, 77 Jahre
Franz Roland, Nordheimstraße 176, 84 Jahre
Anita Hüsches, Schwalbenweg 8, 81 Jahre
Margarete Klingenhof, ehemals Am Steinkamp, 92 Jahre

Anmeldung zur Konfirmation 2017

Die Anmeldung der neuen Konfirmandinnen und Konfirmanden für den Zeitraum 2015 bis 2017 wird nach den Sommerferien erfolgen.

Am Mittwoch, dem

16. September 2015 wird um **19.00 Uhr** ein **Elternabend** stattfinden, auf dem über das Konfirmandenmodell in der Region Altenwalde-Sahlenburg informiert wird.

Die **Anmeldung** zur **Konfirmation 2017** erfolgt am

Mittwoch, dem **30. September 2015**
von 10.00 - 12.00 Uhr und 15.00 bis 18.00 Uhr
im Kirchenbüro der Johannes-Kirche.

Begrüßungsgottesdienst

Am Sonntag, den

11. Oktober 2015

sollen die neuen Konfirmandinnen und Konfirmanden in unserer Gemeinde im Gottesdienst begrüßt werden.

Ein **erstes Treffen der Konfirmanden** findet am **6. Oktober**
von 16.00 – 17.00 Uhr statt.

Der Unterrichtstag ist Dienstagnachmittag. Abhängig von der Anzahl der Anmeldungen werden entsprechend ein oder zwei Gruppen gebildet.



Eine Reise für Leib und Seele

Sich auf Sinnsuche begeben oder eine Auszeit nehmen und die Seele baumeln lassen – Gedanken, welche meist mit dem Jacobsweg oder einer Reise in ferne Länder verbunden sind. Doch wozu in die Ferne schweifen: Der Fahrrad-Pilgerweg Mönchsweg verläuft von Bremen über Zeven, Stade und das Alte Land nach Wischhafen. Nach der Elbüberquerung mit der Fähre führt der Weg ab Glückstadt quer durch Schleswig-Holstein bis nach Puttgarden auf Fehmarn.

Seit seiner Eröffnung 2007 in Schleswig-Holstein wird der Mönchsweg von immer mehr Menschen bereist. 2011 folgte die Erweiterung nach Dänemark von Rødbyhavn bis Roskilde und 2014 von Bremen bis Wischhafen. Der Streckenabschnitt Bremen–Wischhafen wurde Pfingsten 2014 mit einem großen Fest eingeweiht. Nun verbindet der Mönchsweg auf knapp 1.000 km über 100 Kirchen sowie viele kulturelle und landschaftliche Höhepunkte miteinander.

Konfirmandenfahrten, ein Ausflug mit Seniorengruppen oder Touren für jedermann, der Mönchsweg bietet viele Möglichkeiten, eine erlebnisreiche Woche, ein Wochenende oder eine fröhliche Tagestour auf dem Rad zu verbringen.

Ein Unterkunftsverzeichnis wird kostenfrei zur Verfügung gestellt. Übernachtungsmöglichkeiten bieten neben Jugendherbergen, Campingplätzen und Pilgerquartieren auch Pensionen, Hotels und Ferienwohnungen.

Ausführliche Informationen und Tipps finden Sie unter: www.moenchsweg.de. Die Geschäftsstelle des Mönchsweg e.V. berät Sie auch gern persönlich: 04351 / 880 55 73 oder info@moenchsweg.de.

Pastor:

Hans-Gerd Deyda

 04721/201201

E-Mail: Hans-Gerd.Deyda@evlka.de

Sprechzeiten nach Vereinbarung

Vorsitzender des Kirchenvorstandes:

Hans-Gerd Deyda

 04721/201201

2.Vorsitzende des Kirchenvorstandes:

Karin Ottens-Spargel

 04721/29724

Kirchenbüro:

Antje Sandrock-Semmler

 04721/201201

E-Mail: KG.Sahlenburg@evlka.de

Öffnungszeiten:

Mittwoch

9.00 bis 11.00 Uhr

Besuchsdienst:

Hans-Gerd Deyda

 04721/201201

Küster:

Heiko Bonkowski

 0151/19613343

Organistin:

Edith Tecklenburg

 04721/21588

Internet:

www.kirche-sahlenburg.org

Klettern:

www.klettern-cuxhaven.de

E-Mail: kirche@klettern-cuxhaven.de

Herausgeber:

Der Kirchenvorstand der Evangelisch-lutherischen Johannes-Kirche Sahlenburg

Verantwortlich:

Ilona Schüring

Am Flockengrund 20

27476 Cuxhaven-Sahlenburg

Tel.: 04721/29573, E-Mail i.schuering@hawilos.de

Der Gemeindebrief ist kostenlos. Erscheinungsweise: 4 mal jährlich

Unsere Kontonummer für freiwillige Spenden beim Kirchenkreisamt :

Verwendungszweck: Johannes-Kirche Sahlenburg

Elbe-Weser Sparkasse

IBAN: DE06 2925 0000 0110 0114 22

Der nächste Gemeindebrief erscheint nach den Sommerferien.

Redaktionsschluss ist der 27. August 2015